

## あけましておめでとうございます

初日の出 行者山にて

この町に末永く住みたいと実感できる街になるよう、鈴が峰地区社会福祉協議会は各自治会長をはじめ理事一同一生懸命努力いたしますので、皆様方の「支援、ご協力」をよろしくお願い申し上げます。

今年も町内の皆様方が穏やかで平穏な一年になることを願っています。

平成28年の新年明けましておめでとうございます。鈴が峰町にお住まいの皆様方には、爽やかな新年をお迎えのことと拝察いたします。

昨年の広島のスポーツはいろいろな競技で好成績を収めました。サンフレッチェ広島はJ1優勝、クラブワールドカップ世界3位。世羅高校は全国駅伝男子連続優勝、女子初優勝。NTT広島男子はソフトテニス日本リーグ優勝。JTサンダース男子はプレミアリーグ優勝と輝かしい成果を収めました。スポーツの広島復権か？

さて、私達鈴が峰町は昭和52年(1977年)に入居開始。人口はピーク時の7,857人(1992年)から昨年9月末(2015年)は4,956人と2,901人(37%)の減少です。高齢化率(65歳以上の人の割合)は32%となり、三人に一人は高齢者の町となりました。鈴が峰地区社会福祉協議会は『安心・安全で住みよい、ふるさと鈴が峰』をめざして、敬老会、夏まつり、とんど等町全体の行事や、各種サロンなどを通じてお互いが親しく触れ合う機会を設けて顔見知りの関係を築くよう努めています。

さらに、小・中学校の児童・生徒による町内行事へのボランティア参加が定着して、年代を超えた触れ合いができるようになったことは大変うれしいことです。これからこれをベースに皆さんが仲良く、平穏な生活が求められるよう努めてまいります。

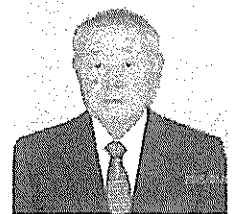

新年のご挨拶

鈴が峰地区  
 社会福祉協議会  
 会長 兼重 雅宏

### ふれあいサロンのご案内

鈴が峰社協が主催する「仲間作りの場」です

囲碁・将棋クラブ	火・木・土・日 13:00~16:00
大きな声で歌う会	第一月曜日 10:30~12:00
麻雀倶楽部	第一・第三月曜日 13:00~16:00
みどりの会	第二土曜日 16:00~17:00
子育てふれあい広場	第三月曜日 9:30~12:00
よきよき	受付は11時まで
ピンポン教室	第二・第四火曜日 10:30~12:00
どんぐりウォーク	第四木曜日 場所・時間はその都度
年輪会カラオケ教室	第三金曜日 10:00~12:00
折り紙教室	第二木曜日 10:00~12:00
いきいき体操教室	第二・第四金曜日 10:30~11:30

\* お問い合わせは 金曜日の午前中に  
 鈴が峰会館 (Tel・Fax 209-0331)まで  
 午後4時~5時

### 今年こそ なにかを 始めようとする方へ!!

← 鈴が峰会館を中心として、趣味を楽しみ、仲間を作ります。

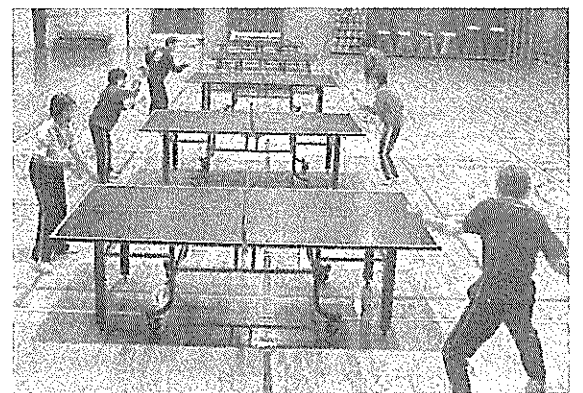
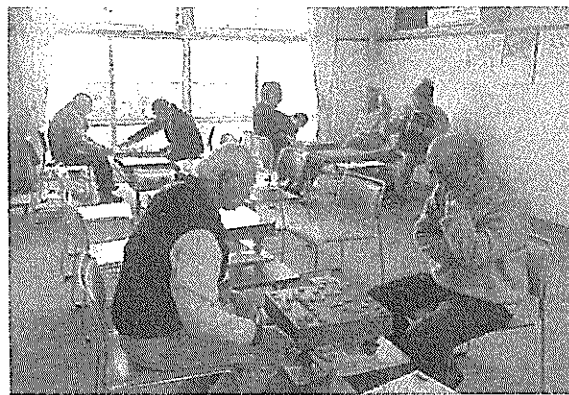

小学校のグラウンドや体育館などで、楽しく汗を流します。↓

### 鈴が峰体育協会クラブ紹介

鈴が峰学区体育協会所属のクラブです。スポーツを通じ仲間作りの場としてご利用下さい。  
 新会員を随時受け付け中 !!

クラブ名	入会申し込み先	クラブ名	入会申し込み先
ソフトボール	国原 277-3538	ソフトバレー	升本 276-0288
バレーボール(女子)	中川 277-6376	ミニテニス	山岸 277-7962
ソフトテニス	兼重 277-7865	グラウンドゴルフ	高木 277-9114
卓球	佐藤 278-6445	少年野球(レッズ)	高谷 881-5535
ゲートボール	上野 277-9114	剣道教室	廣田 278-1451
バドミントン	佐山 278-2672	サッカー教室(小学生)	行友 278-4864

※お問い合わせ: 鈴が峰体協事務局 吉見友文 278-7505 広兼 司 090-9465-7175

### 102才も参加 年末恒例の餅つき奉仕

12月23日、グループホーム井口台みどりの家で年末恒例の餅つきイベントを開催しました。



18名のおじいちゃん、おばあちゃんと一緒に、楽しい時間を過ごす事ができ、ありがとうございました。

いつまでもお元気で。写真は最高齢のおばあちゃん102歳！元気いっぱいです。(SVW)

### 3世代交流クリスマス会 (ふれあいサロン)

12月19日(土)鈴が峰会館で、恒例の3世代交流クリスマス会が開かれました。平年より暖かいクリスマス会、「おやしバンド」のクリスマスソングの演奏で始まり。3世代約60名の参加があり、サンタさんからのプレゼント、楽しい歌の合唱、簡単な昼食(いつものおいしいカレー)をいただき楽しい半日をすごしました。



(鈴が峰学区子ども会・鈴が峰地区社協)

### 鈴が峰いきいきサロン

#### 「わがまち鈴が峰で元気に生きよう！」講座 ⑤

#### 弁護士に聞いてみよう ~知って得する法律豆知識~

相続について知りたい！  
遺言って必要なの？作成方法は？  
延命治療の意思表示はどうしたらよいの？  
自分で決められなくなったらどうするの？  
気になるあれこれを弁護士に聞いてみよう！

日時：平成28年2月6日(土)  
11:00~13:00

場所：鈴が峰会館  
講師：法テラス広島  
弁護士 川嶋 将太 氏

※どなたでも、ご自由に、沢山の参加をお待ちします。

主催：広島市井口台・井口地域包括支援センター  
共催：鈴が峰地区社会福祉協議会  
問合せ：鈴が峰会館  
☎ 082-209-0331  
：広島市井口台・井口地域包括支援センター  
☎ 082-501-6681

### どんぐりウォーク

明けましておめでとうございます。

少し遅い初詣？となりますが、恒例の3社寺参拝をします。  
今年もいい年になりますように。

日時：1月28日 10:00 集合場所：鈴が峰会館  
行先：三輪神社、太光寺、草津八幡宮  
携行品：防寒具、帽子、手袋、タオル、飲み物、雨具



作…尾上 育子さん

### 年輪会

- ① 1月16日(土) 10:00~  
今年最初のカラオケ教室
- ② 1月30日(土) 11:00~新年互礼会
- ③ 昨年、12月18日  
1年間に習った曲、又は自分の好きな歌の発表を披露。  
スタートは、装備のチョットした不備で遅れたが、その後は1人が、2曲、3曲を歌い、楽しい時間をすごした。

### 会館で新年同窓会

## 「若い人が帰ってきてくれてうれしい」

ふるさと鈴が峰が好きで、18の時に出来た以来、正月には可能な限り帰省していますが、いつも仲間で集まる場所がないのに困っていました。居酒屋もいいのですが年末年始はお店も少ないし、妻子持ちにとって、家族を残して行くにはなかなか後ろめたい場所です。

そこでふと思いついたのが、鈴が峰会館。ここはお祭りをはじめ、草サッカー・草野球に思い出の遊び場です。会館で同窓会を開けば回りの公園で子供たちを遊ばせることもできる。家族参加型のくつろいだ会に出来るかと思いましたが、東京在住の私は地元の友人に相談してみたところ思いの外気持ちよくお借りすることができ本当に感謝しております。

鈴が峰から若者が少なくなって寂しいという話、自分らの頃には1200人いた小学校の児童が今は300人を切った話を聞き、思わず息をのみました。同時に「若い人が帰って来てくれて嬉しい」との言葉にこちらも嬉しくなりました。

こうして我ら昭和58年生まれの同窓会が1月2日16時よりめでたくスタート。急な開催にも関わらず、家族連れを含む20名以上が参加。「ここ何十年ぶりに入ったわ!」と喜ぶ友人が印象的でした。卒業アルバム片手にアットホームな宴となりました。ただの同窓会かもしれませんが、自分の様な県外で暮らす者にとっては、帰省の目的にもなりますし、地元を見つめ直す良い機会になります。30歳を過ぎて、初めて話せる事も出てきました。スマホやSNSで簡単に「つながる」現代ではずっと会ってなくても友達の様な感覚を持ちますが、やはり面と向かって大いに語らう大切さを実感することができました。

今回連絡できなかった人たちも巻き込み、またこの鈴が峰会館で開ければと思っています。

(文責：川上剛 32才 鈴が峰町出身・東京都世田谷区在住)

### すっきりしたゴミ収集場

この度、グリータウンの一部のゴミ収集箇所に折りたたみ式のゴミBoxを設置することができました。このゴミBoxは広島市の「ゴミニティー活動支援」という施策を活用したものです。カラスや猫にゴミを荒らされることなく安心です。

